

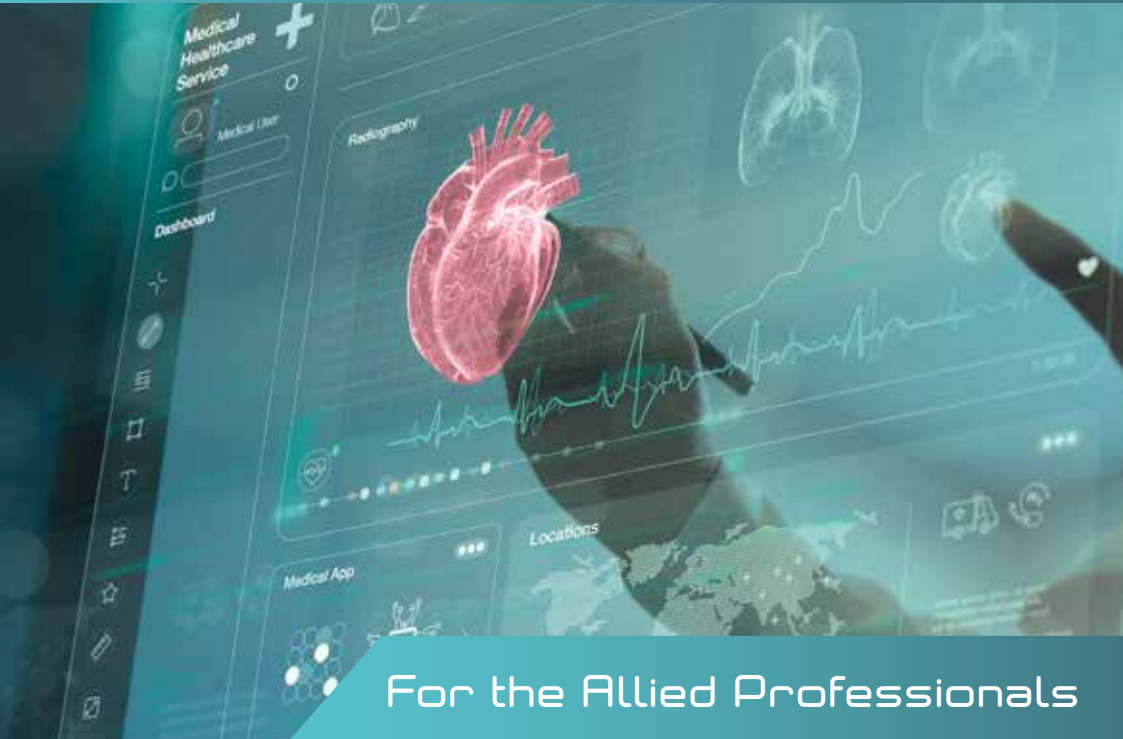

SOCIETÀ ITALIANA CARDIOLOGIA



For the Allied Professionals

Cardionursing Regionale ANMCO-SIC Puglia-Basilicata

ZONE GRIGIE:

quello che le linee guida non dicono



BARI

16.04.2026

Villa Romanazzi Carducci
Sala Federico II

Responsabili Scientifici

Natale Daniele Brunetti, Maria Maddalena De Francesco, Ennio Carmine Luigi Pisanò

Razionale

Nonostante il costante aggiornamento, nelle Linee Guida sono presenti ancora molte zone "grigie", raccomandazioni che mancano di solide evidenze scientifiche ("*gaps of evidence*") e quindi contestualmente di una chiara indicazione sull'atteggiamento clinico più adeguato. Tali zone grigie si traducono nella pratica clinica quotidiana in una incertezza dell'atto medico-sanitario che, se da un lato ha l'obiettivo di salvaguardare la salute e la qualità di vita dei pazienti, dall'altro cerca di agire nel rispetto delle normative vigenti.

Gli esercenti le Professioni Sanitarie hanno come centro del proprio agire l'assistere e il prendersi cura in risposta ai problemi di salute e ai bisogni fondamentali della persona. Le loro competenze professionali sono di tipo tecnico, relazionale ed educativo, il loro agire è guidato oltre che dalla competenza professionale anche dal codice deontologico. I requisiti richiesti ad un Professionista Sanitario in Cardiologia sono la professionalità, la capacità gestionale e relazionale; una preparazione tecnico-scientifica con competenze specifiche che gli permettano di operare in collaborazione con il Medico Cardiologo ed in autonomia per la presa in carico e la risposta dei bisogni della persona.

Questa competenza spazia nel nostro contesto dall'assistenza al paziente cardiopatico cronico con multipatologia, al paziente critico ed instabile sottoposto a procedure cardiologiche interventistiche e alla gestione della strumentazione elettromedicale specifica. Il Professionista Sanitario esperto di Cardiologia deve quindi possedere un ampio bagaglio di conoscenze e di competenze, costruite con l'esperienza e la formazione continua.

L'obiettivo formativo del Convegno sarà pertanto quello di fornire indicazioni sulla "*best clinical practice*" di una serie di argomenti che, per la mancanza di evidenze definitive, si propongono come problematici; tali temi spaziano dalle competenze avanzate richieste per l'assistenza al paziente cardiopatico nel suo iter diagnostico-terapeutico alla gestione dei moderni supporti cardio-respiratori passando attraverso una ampia disamina dei nuovi ruoli riservati ai Professionisti Sanitari sia a livello ambulatoriale che nella realtà ospedaliera.

Responsabili scientifici

Natale Daniele Brunetti

Maria Maddalena De Francesco

Ennio Carmine Luigi Pisanò

Referenti Regionali ANMCO Basilicata per l'Area Nursing e Professioni Sanitarie:

Presidente

Maria Maddalena De Francesco

Gianpaolo D'Addeo

SEGRETERIA SCIENTIFICA

Referenti Regionali ANMCO Puglia per l'Area Nursing e Professioni Sanitarie:

Presidente - **Ennio Carmine Luigi Pisanò**

Antonio Tondo

Massimo Patimo

Faculty

Vincenzo **Anzelmo** *Acquaviva delle Fonti (BA)*

Maurizio **Bizzarro** *Acquaviva delle Fonti (BA)*

Antonio Giovanni **Cardinale** *Matera*

Denise **Cerfedà** *Scorrano LE*

Roberto **Costantino** *Brindisi*

Marco **Cucurachi** *Lecce*

Gianpaolo **D'Addeo** *Potenza*

Fulvia **De Matteis** *Gallipoli (LE)*

Giovanna **de Palma** *Matera*

Giampiero **Di Clemente** *Bari*

Nicola **Duni** *Acquaviva delle Fonti (BA)*

Francesco **Germinal** *Lecce*

Angela **Gianniello** *Brindisi*

Francesca **Giorgio** *Bari*

Viviana **Grandolfo** *Bari*

Ilenia **Labarile** *Bari*

Alessandro **Laricchia** *Bari*

Giuliana **Laronga** *Matera*

Maurelio **Lauretti** *Lecce*

Giuseppe **Lolaico** *Matera*

Francesco **Lombardi** *Acquaviva delle Fonti (BA)*

Vincenzo **Lopriore** *Monopoli (BA)*

Claudio **Loschiavo** *Bari*

Elisabetta **Loverre** *Altamura (BA)*

Antonella **Manfredi** *Monopoli (BA)*

Francesco **Molinari** *Bari*

Vincenzo **Panico** *Tricase (LE)*

Massimo **Patimo** *Acquaviva delle Fonti (BA)*

Cosimo Damiano **Piumini** *Matera*

Gabriella **Ricci** *Bari*

Carmine **Salomone** *Bari*

Cesario **Sergi** *Tricase (LE)*

Pamela **Soranno** *Bari*

Pierluigi **Stefanizzi** *Lecce*

Carmen **Stefanuccio** *Bari*

Alessandra **Tassiello** *Bari*

Antonio **Tondo** *Lecce*

08.30 Registrazione dei partecipanti

09.00 Introduzione al Congresso e presentazione degli obiettivi formativi
Gianpaolo D'Addeo, Massimo Patimo, Antonio Tondo

SESSIONE 1

COMPETENZE AVANZATE PER L'ASSISTENZA AL PAZIENTE NEL "CENTRO CUORE" E IN UTIC

Moderatori: **Maurizio Bizzarro, Vincenzo Panico, Pierluigi Stefanizzi
Antonio Tondo**

09.30 Estrazione del PM-ICD: step e responsabilità infermieristiche.
Carmine Salomone

09.45 Ablazione di TV con assistenza ECMO: ruolo dell'infermiere e del tecnico di perfusione di elettrofisiologia.
Vincenzo Anzelmo/Nicola Duni

10.00 Assistenza ventricolare: indicazioni e assistenza infermieristica al paziente in sala di emodinamica.
Giuseppe Lolaico

10.15 Prevenzione delle ICA in UTIC, quali strategie da attuare.
Alessandro Laricchia

10.30 Gestione farmacologica del paziente in shock cardiogeno in UTIC.
Pamela Soranno

10.45 Discussione sui temi precedentemente trattati.

11.00 *Coffee break*

SESSIONE 2

L'INFERMIERE DEDICATO ALL'AMBULATORIO DI CARDIOLOGIA

Moderatori: **Giampiero Di Clemente, Vincenzo Lopriore
Francesco Molinari, Alessandra Tassiello**

11.30 L'infermiere specializzato in ipertensione polmonare: dall'educazione sanitaria all'utilizzo dei dispositivi terapeutici.
Francesco Lombardi

11.45 La tele-ecografia a supporto di nuovi modelli gestionali nello scompenso cardiaco. Il ruolo dell'infermiere.

Denise Cerfeda

12.00 Riabilitazione cardiologica post IMA: *tips and tricks*.

Carmen Stefanuccio

12.15 Dispositivi cardiaci impiantabili: controllo ambulatoriale vs monitoraggio remoto.

Maurelio Lauretti

12.30 Telecardiologia: nuova frontiera per lo scompenso cardiaco.

Cosimo Damiano Piumini

12.45 Discussione sui temi precedentemente trattati.

13.00 *Pausa Pranzo*

SESSIONE 3

NUOVI RUOLI E COMPETENZE DELL'INFERMIERE IN CARDIOLOGIA

Moderatori: **Antonio Giovanni Cardinale, Viviana Grandolfo,
Ilenia Labarile, Claudio Loschiavo**

15.00 La figura del TAVI COORDINATOR: quando e come.

Francesco Germinal

15.15 Risk management in UTIC.

Antonella Manfredi

15.30 Infermiere specializzato in accessi venosi: quali novità in cardiologia.

Massimo Patimo

15.45 NE nel paziente ricoverato in UTIC, la nuova *FLOW CHART* infermieristica ANMCO.

Elisabetta Loverre

16.00 Infermiere di vulnologia: gestione delle ulcere e medicazioni avanzate nel paziente cardiologico cronico.

Francesca Giorgio

16.15 Discussione sui temi precedentemente trattati.

SESSIONE 4

SUPPORTI CARDIORESPIRATORI: VENTILAZIONE, CIRCOLAZIONE E SICUREZZA ASSISTENZIALE

Moderatori: **Marco Cucurachi, Fulvia De Matteis, Cesario Sergi**

- 16.30 Ventilazione non invasiva (NIV): principi, indicazioni e ruolo infermieristico.
Giovanna de Palma
- 16.45 CPAP nel paziente acuto cardio-respiratorio.
Giuliana Laronga
- 17.00 Il contropulsatore aortico (IABP): principi, gestione e sicurezza.
Roberto Costantino
- 17.15 L'emogasanalisi come strumento infermieristico di monitoraggio e decisione clinica.
Gabriella Ricci
- 17.30 Sicurezza e qualità nell'assistenza ai pazienti con supporti cardiorespiratori.
Angela Gianniello
- 17.45 Discussione sui temi precedentemente trattati.
- 18.30 Chiusura dei lavori e compilazione questionario ECM on line.

INFORMAZIONI GENERALI

SEDE

Sala Federico II
Villa Romanazzi Carducci
Via Capruzzi, 324 – Bari

ISCRIZIONE

L'iscrizione è gratuita ma obbligatoria e dà diritto a: partecipazione alle sessioni scientifiche, coffee break, lunch, attestato di partecipazione. La domanda di adesione dovrà essere effettuata online al seguente link:
<https://iscrizioni.anmco.it/>

ECM

Provider ANMCO - Associazione Nazionale Medici Cardiologi Ospedalieri
Codice evento **669-480184**

Crediti assegnati **n. 7**

Ore formative: **7**

100 Partecipanti totali

- Infermieri

- Fisioterapisti: iscritti nell'elenco speciale ad esaurimento

- Tecnici della fisiopatologia cardiocircolatoria e perfusione

cardiovascolare: iscritti nell'elenco speciale ad esaurimento

- Tecnici sanitari di radiologia medica

OBIETTIVO FORMATIVO DI PROCESSO

Documentazione clinica. Percorsi clinico-assistenziali diagnostici e riabilitativi, profili di assistenza-profilo di cura (3)

CON IL PATROCINIO DI



PROVIDER ECM ANMCO



Associazione Nazionale Medici Cardiologi Ospedalieri
ID Provider n. 669
Via A. La Marmora, 36 - 50121 Firenze
Tel. 055 5101365 - Fax 055 5101350
E-mail: formazione.scientifica@anmco.it
www.anmco.it

SEGRETERIA ORGANIZZATIVA



MP S.r.l. – Società a socio unico - Direzione e coordinamento di Meduspace S.p.A. Società Benefit
Provider ECM Nazionale Accreditato n. 2516
Via Vincenzo Sassanelli, 56 – 70124 Bari
Tel. 080.9905360 - 080.9905359

E-mail: info@meeting-planner.it – www.meeting-planner.it



UNI EN ISO 9001:2015

UNI FOR 125:2022